



**PT HASNUR RIUNG SINERGI
FRESH GRADUATE
DEVELOPMENT
PROGRAM (FGDP)**



COMPANY PROFILE

PT HASNUR RIUNG SINERGI



Visi Misi

Visi

Menjadi Perusahaan *Mining Contractor* handal yang memberikan manfaat bagi seluruh pemangku kepentingan (*stakeholders*).

Misi

1. Memberi pelayanan terbaik bagi pelanggan sesuai kompetensi Perusahaan.
2. Memberi kesempatan yang sama kepada setiap orang untuk mengembangkan potensinya dalam semangat kebersamaan demi mencapai kesejahteraan yang lebih baik.
3. Meningkatkan kompetensi, mencapai efisiensi optimal, serta menjaga potensi nilai ekonomis melalui pelestarian lingkungan.
4. Menerapkan Tata Kelola Perusahaan yang Baik secara konsisten.
5. Berkomitmen terhadap tanggung jawab sosial.





Tentang Kami

Sebagai Perusahaan yang turut meningkatkan pemanfaatan batubara, kami terus berupaya mendukung pertumbuhan ekonomi dengan memberikan kontribusi positif bagi bangsa **sejak tahun 2011** dengan area kerja yang terbagi di **beberapa lokasi**.

PT Hasnur Riung Sinergi - Head Office Jakarta
Office 8 Building, SCBD, Jakarta Selatan 12190

PT Hasnur Riung Sinergi - Site Bhumi Rantau Energi
Jl. Jend Sudirman, Kel. Rangda Malikung Kab. Tapin 71111

PT Hasnur Riung Sinergi - Site Antang Gunung Meratus
Jl. A Yani, Kel. Suato Tatakan Kab. Tapin 71181

PT Hasnur Riung Sinergi - Site Energi Batubara Lestari
Kel. Bungur, Kec. Bungur, Kab. Tapin 71153

PT Fajar Anugerah Dinamika (Unit Bisnis) – Berau Coal Site PMO
Jln Murjani 3, Tanjung Redeb, Berau, 77311

PT Fajar Anugerah Dinamika (Unit Bisnis) – Berau Coal Site LMO
Lati Mining Operation, Berau Coal

PT Sigma Rekayasa Prima (Unit Bisnis)
Kawasan Industri Jababeka . Cikarang



Layanan & Kompetensi Kami

Sesuai dengan **Izin dan Sertifikat** yang telah diterbitkan oleh Kementerian ESDM dalam hal **Usaha Jasa Pertambangan**, dalam memberikan pelayanan kepada mitra kerja, Kami menerapkan pelayanan **mutu, kesehatan, keselamatan kerja serta lingkungan hidup perusahaan** sesuai dengan **Standar Internasional ISO 9001, 14001 dan 45001**.



Desain & Pertambangan

1. Model Geologis
2. Desain Tambang dan Geometri
3. Pembukaan Lahan (Land Clearing)
4. Pengupasan, Pemuatan & Pemindahan Tanah Penutup (Over Burden)
5. Penggalian Batubara (Coal getting)
6. Penggalian Mineral (Mineral getting)
7. Pengangkutan Material

Konstruksi Pertambangan

1. Geoteknik
2. Pemboran dan Peledakan
3. Jalan Pertambangan
4. Fasilitas Perbengkelan
5. Gudang Bahan Peledak
6. Fasilitas Penimbunan Bahan Bakar Cair
7. Sistem Penyaliran
8. Tempat Penyimpanan Sementara Limbah B3
9. Kolam Pengendap

Reklamasi & Pasca Tambang

1. Penyiapan dan Penataan Lahan
2. Penebaran Tanah Pucuk (Topsoil)
3. Pembongkaran Fasilitas

Keselamatan & Lingkungan Pertambangan

1. Pemantauan Lingkungan
2. Pengelolaan Air Asam Tambang
3. Pengendalian Erosi
4. Pemeriksaan dan Pengujian Teknik
5. Audit Keselamatan, Kesehatan Kerja Pertambangan

FRESH GRADUATE DEVELOPMENT PROGRAM (FGDP)

- Durasi Program : 1 Tahun Program FGDP
(Ijazah dititipkan di Perusahaan s.d selesai ikatan dinas), jika peserta resign terdapat *penalty* yang harus dibayarkan
- Status Karyawan FGDP : Kontrak
- Point of Hire (POH) : Jakarta, Medan, Banjarmasin, Balikpapan, Makassar
- Lokasi Program : Rantau - Tapin, Kalimantan Selatan
Berau, Kalimantan Timur
- Jabatan Setelah Lulus : Group Leader dan ikatan dinas 1 tahun
- Persyaratan Lulus : Proyek Improvement on Site
- Ikatan Dinas : 1 tahun setelah lulus FGDP
- Benefit : Gaji Pokok, Tunjangan FGDP, BPJS TK & Kesehatan, Plafon Rawat Jalan, THR, Bonus (jika perusahaan profit)
- Fasilitas On Site : Mess, Catering, Transport On Site, Ticket Sesuai POH & Transport saat cuti lapangan
- Roster (Jadwal Kerja) : 13 hari kerja : 1 hari istirahat On Site dengan roster
2 bulan kerja : 14 hari istirahat on POH (inc. travelling)

ENGINEERING DEPARTMENT

Job Description:

- Perencanaan produksi dan design penambangan
- Memastikan target produksi yang ditetapkan terpenuhi dalam waktu dan kualitas
- Melakukan monitoring kontrol dan menghasilkan analisis laporan produksi

Jurusan:

- Teknik (diutamakan Teknik Geodesi/ Geomatika, Teknik Sipil, Sistem Informasi)
- Matematika, Statistika

ENGINEERING BUSINESS PROCESS

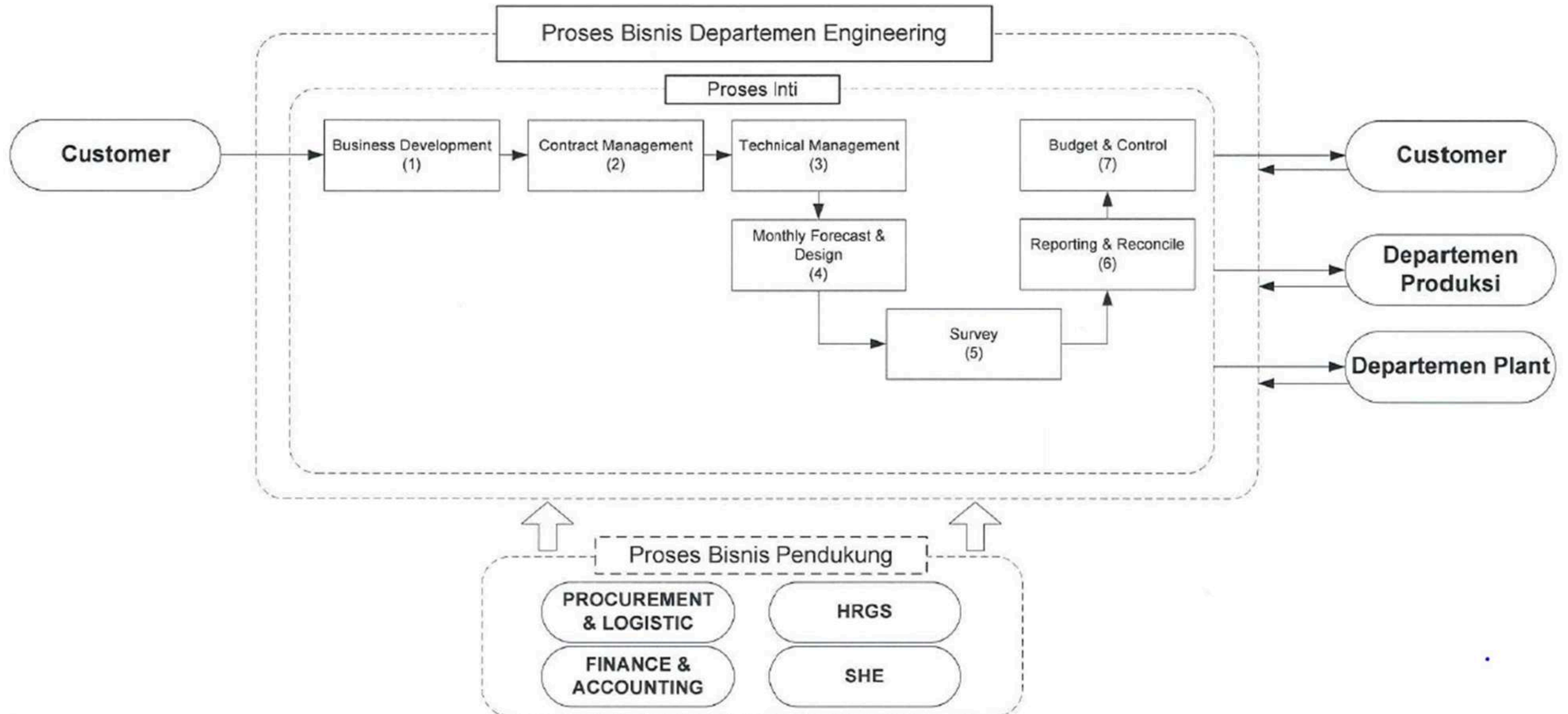

HCA DEPARTMENT

HUMAN CAPITAL & ADMINISTRATION

Job Description:

Mengelola sumber daya manusia (karyawan) dan mendukung penyediaan fasilitas bagi karyawan, sehingga karyawan dapat memberikan kontribusi terbaik bagi perusahaan

- Organisasi Perusahaan
- Rekrutment
- Man Power Planning
- Training
- Kompetensi
- Karir & Talenta
- Kepersonaliaan
- Penilaian Kinerja
- Hubungan Industrial
- Kompensasi & Benefit
- Office Management
- ATK
- Catering
- CarPool
- Ticketing
- Mess,dll

Jurusan:

- Hukum

HCA BUSINESS PROCESS

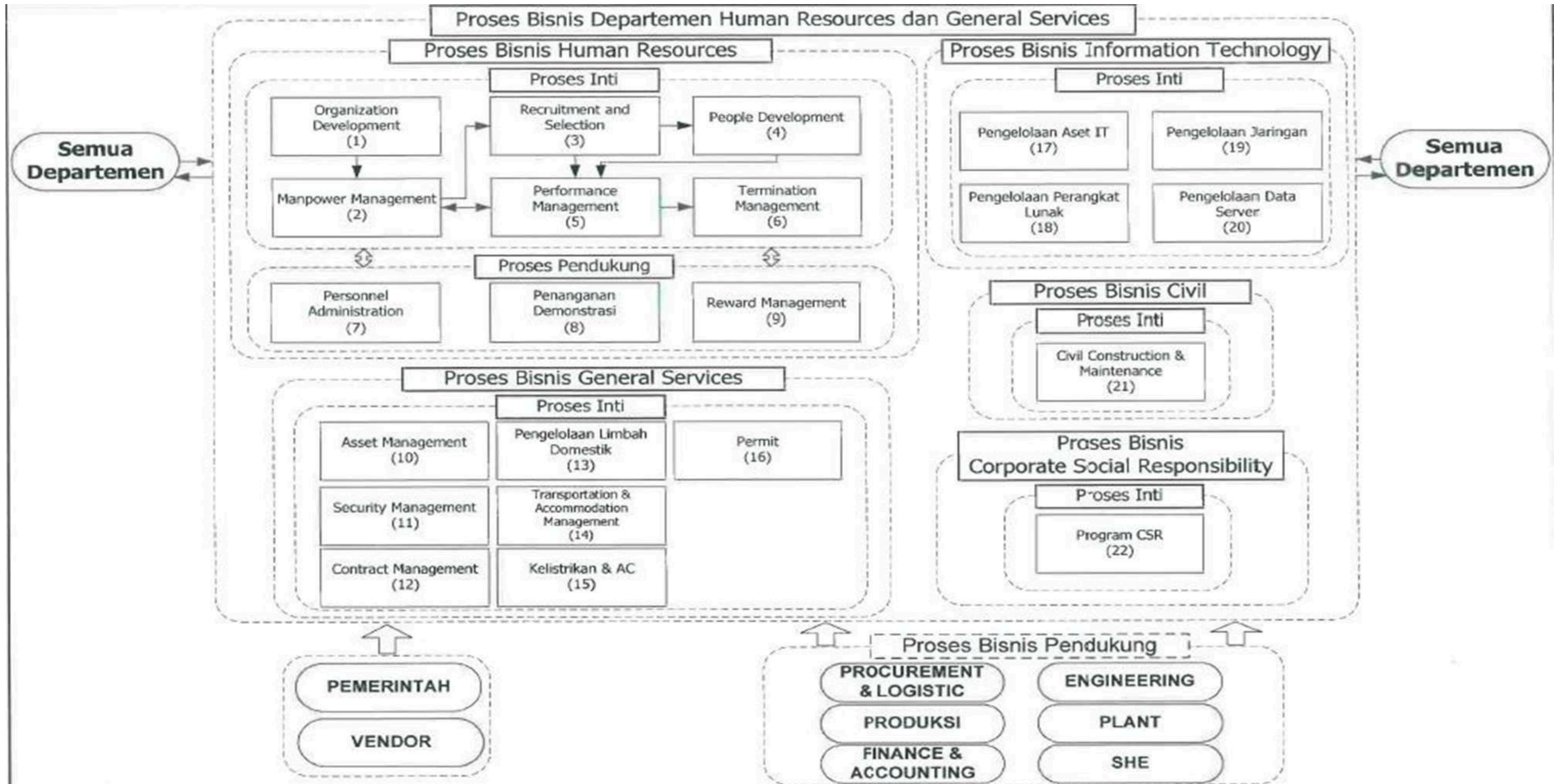

PRODUCTION DEPARTMENT

Job Description:

- Bertanggung jawab atas pencapaian produksi
- Memimpin, mengkoordinasi, mengawasi proses penambangan agar sesuai perencanaan dan prosedur, dan standar perusahaan

Jurusan S1:

- Teknik (diutamakan Teknik Pertambangan, Teknik Geologi, Teknik Sipil, Teknik Mesin)

Jurusan D3:

- Teknik (diutamakan Teknik Pertambangan, Teknik Mesin, Teknik Sipil)

PRODUCTION BUSINESS PROCESS

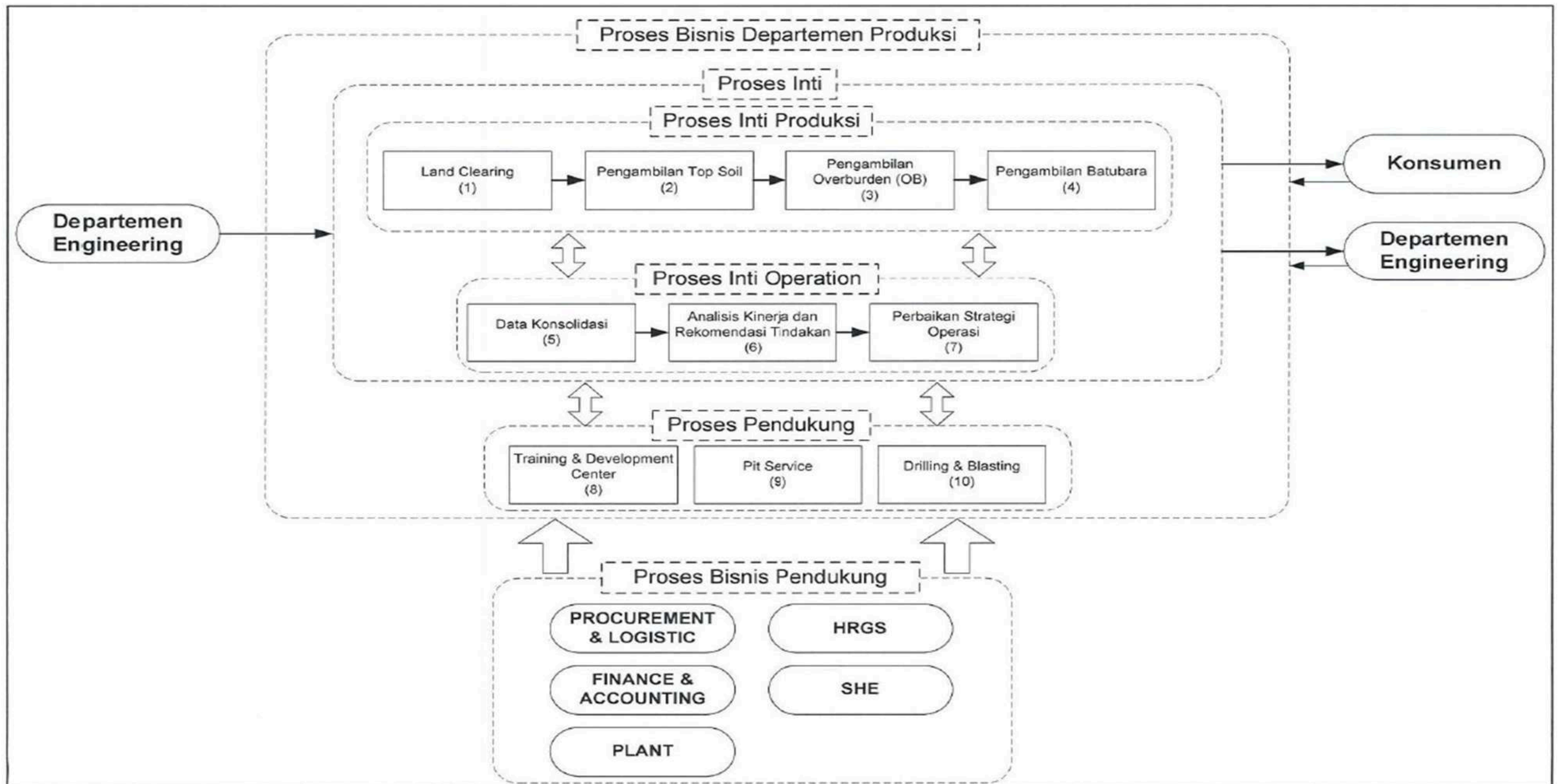

SHE DEPARTMENT

SAFETY, HEALTH & ENVIRONMENT

Job Description:

- Memfasilitasi, melaksanakan, mengawasi dan membantu koordinasi seluruh kegiatan SHE
- Melakukan Pelatihan & Kampanye SHE
- Memantau keadaan tempat kerja secara fisik yang terpelihara dan juga mengurangi insiden (Cedera, Kerusakan Harta Benda & Kerugian)
- Melakukan perbaikan secara berkelanjutan di bidang SHE

Jurusan:

- Kesehatan Masyarakat, K3
- Teknik

SHE BUSINESS PROCESS

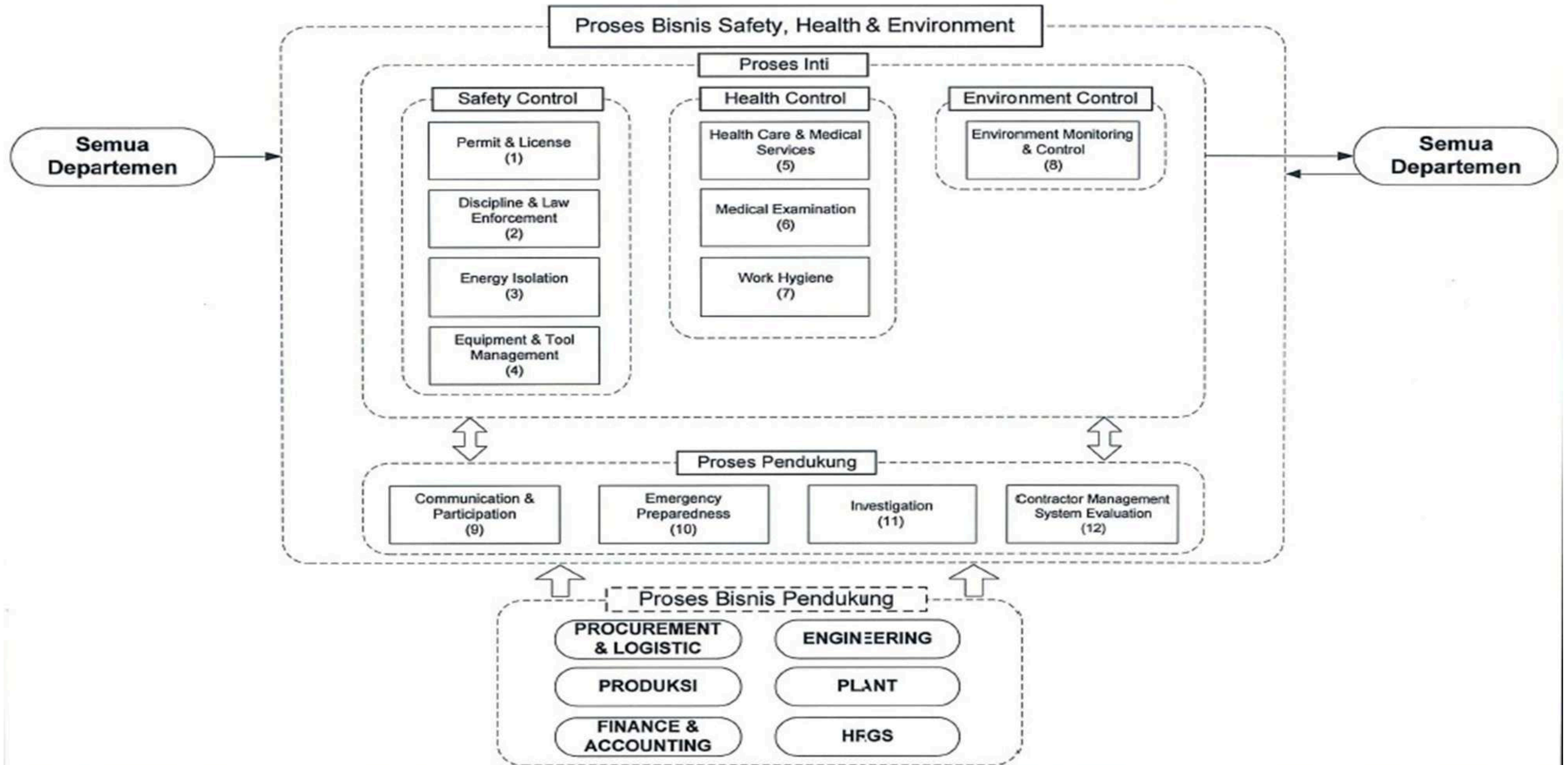



Kunjungi kami melalui :



www.hasnurriungsinerigi.co.id



[hasnurriungsinerigi](#)



[PT. Hasnur Riung Sinergi](#)